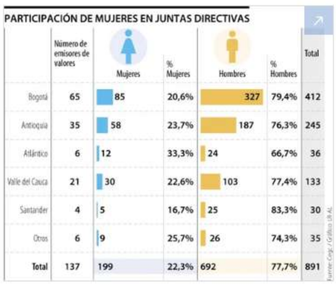

PARTICIPACIÓN DE MUJERES EN JUNTAS DIRECTIVAS

	Número de emisores de valores	Mujeres	% Mujeres	Hombres	% Hombres	Total
Bogotá	65	85	20,6%	327	79,4%	412
Antioquia	35	58	23,7%	187	76,3%	245
Atlántico	6	12	33,3%	24	66,7%	36
Valle del Cauca	21	30	22,6%	103	77,4%	133
Santander	4	5	16,7%	25	83,3%	30
Otros	6	9	25,7%	26	74,3%	35
Total	137	199	22,3%	692	77,7%	891

Fuente: Cegc / Gráfico: LR-AL

Participación de las mujeres en las juntas directivas de Colombia

Foto: Gráfico LR

LABORAL

Cuando los activos superan los $100 millones, el liderazgo femenino disminuye 35%

jueves, 21 de septiembre de 2023

GUARDAR

> En las micro y pequeñas empresas, la contribución de las mujeres en la toma de decisiones es cercana a 45%, en las medianas y grandes se reduce a 21%

DANIELLA P. RODRÍGUEZ

Durante el tercer encuentro anual de 'Liderazgo de Mujeres en Juntas Directivas' organizado por el Centro de Estudios Gobierno Corporativo del Cesa, en Cali, los temas que inauguraron el escenario de conversación fue precisamente la magnitud de la participación del género femenino en las Juntas Directivas y el tejido empresarial de Colombia y, en el caso, del departamento del Valle del Cauca.

Desde la Cámara de Comercio de Cali entregaron, en cifras, el alcance del escenario participativo de las mujeres en el tejido empresarial local, **lo que evidenciaron que a medida que las empresas evolucionan en su tamaño, el liderazgo de las mujeres disminuye.**

En las micro y pequeñas empresas, **la contribución de las mujeres en la toma de decisiones es cercana a 45%, en las medianas y grandes se reduce a 21**%. "Entre mayor es el valor de los activos de las empresas, menos es la participación de las mujeres. Cuando los activos superan los $100 millones, el liderazgo disminuye al 35%", anuncia Luis Fernando Pérez, presidente de la Cámara de Comercio de Cali.

Además, el directivo aseguró que pese al bajo alcance, "las emprendedoras caleñas venden $1.100 millones más que los emprendedores".

Pero estas cifras han cambiado. Según el Cegc, la presencia de mujeres en juntas ha pasado de un 15% a un 22,3% en los últimos seis años.

¿Cómo está el país?

PARTICIPACIÓN DE MUJERES EN JUNTAS DIRECTIVAS

	Número de emisores de valores	Mujeres	% Mujeres	Hombres	% Hombres	Total
Bogotá	65	85	20,6%	327	79,4%	412
Antioquia	35	58	23,7%	187	76,3%	245
Atlántico	6	12	33,3%	24	66,7%	36
Valle del Cauca	21	30	22,6%	103	77,4%	133
Santander	4	5	16,7%	25	83,3%	30
Otros	6	9	25,7%	26	74,3%	35
Total	137	199	22,3%	692	77,7%	891

Fuente: Cegc / Gráfico: LR-AL

Gráfico LR

El Centro de Estudios Gobierno Corporativo de la institución emitió un reporte de participación para todo el territorio nacional. En detalle, el reporte revela que el país avanza hacia una evolución participativa de género: en 2018, la cantidad de juntas directivas con 30% o más de participación de mujeres estaba en 15% (20 empresas), ahora ascendió a 27% (37 empresas). **Algunas de estas organizaciones son Carvajal Empaques, Banco W, Grupo Argos, Empresa de Telecomunicaciones de Bogotá, Construcciones el Condor, Promigas, Ecopetrol, GEB y Promotora de Café Colombia.**

En la actualidad, de los 137 emisores de valores que hay en Colombia, 105 cuentan con la participación de mujeres en estos órganos decisorios: en 42 juntas directivas hay una mujer; en 37 juntas directivas hay dos mujeres; en 21 juntas directivas hay tres mujeres y en cinco juntas directivas hay cuatro mujeres. Este año, tres emisores de valores que no tenían mujeres en sus juntas el año pasado, nombraron por lo menos una mujer en este órgano de gobierno. **Estos fueron: Banco de Bogotá, Odinsa, y Grupo Bolívar.**

GUARDAR

LR MAS

Agregue a sus temas de interés

Liderazgo

Mujeres Líderes

Mujeres

Administre sus temas

ARTÍCULO RELACIONADO

Procolombia estuvo en Women Economic Forum Latam en la Cámara de Comercio

ARTÍCULO RELACIONADO

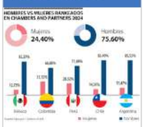

De 10 abogados rankeados en Chambers and Partners en Colombia, tres son mujeres

CONOZCA LOS BENEFICIOS EXCLUSIVOS PARA NUESTROS SUSCRIPTORES

MI SELECCIÓN DE NOTICIAS

Noticias personalizadas, de acuerdo a sus temas de interés

SUSCRÍBASE YA