Vota ESTE 29 DE OCTUBRE
ADRIANA MAGALI MATIZ GOBERNADORA
Con Seguridad en el Territorio
Tu Carro Cero Kilometros con Caja Caja
Onix Turbo Sedan Mecánico
$23.256.000
Abra el 30 septiembre 2023 con la lotería de Boyacá
El Sorteo Ambolsa Especial

Si eres afiliado a Sanitas o la Nueva EPS subsidiados, pide tu cita ya en la USI Picaleña.
De lunes a jueves de 7:00 a.m. a 12:00 m. y de 2:00 p.m. a 6:00 p.m. Viernes hasta las 5:00 p.m.
Whatsapp: 318-4402303
Líneas: 3108290000, 3115252363 y 3108402323
Correo USI: 2170000
U.S.I
#TODOS CONTRA EL CONTRABANDO DE CIGARRILLOS, LICORES Y CERVEZAS
¡Consumiendo legal fortalecemos los recursos para la salud, la educación y el deporte del Departamento!
PORQUE EN TOLIMA SE CONSUME LEGAL
LÍNEA DE DENUNCIA 316 0236866
La evasión al impuesto al consumo ilícito conlleva sanciones legales establecidas en la Ley 1762 de 2015.

Compartir Tweet Compartir

Economía | 29.Septiembre.2023 | Por: Ecos del Combeima

Alianza entre Banco W y Belvo, una apuesta en las microfinanzas para promover el open finance en el país

Crédito: Ecos del Combeima

¿NECESITAS VIAJAR? 310-2167938
Encuéntranos en nuestros puntos Autorizados

Esta innovadora alianza tiene el objetivo de aprovechar los nuevos modelos de open finance en Colombia como vía para fomentar la digitalización y la inclusión financiera.

RENZO GARCÍA ALCALDE
ANDRÉS ZAMBRANO Al concejo de Ibagué vota Verde 5

Con el objetivo de aprovechar los nuevos modelos de open finance en Colombia como vía para fomentar la digitalización y la inclusión financiera, el Banco W estableció una alianza estratégica con Belvo.

A través de su plataforma de open finance, Belvo permite a los usuarios de las entidades financieras compartir de forma segura y sencilla sus datos bancarios con el Banco W para acceder a mejores productos y servicios, ajustados a sus necesidades.

El Open Finance es un nuevo modelo de intercambio de datos que permite a los usuarios compartir de forma segura sus datos financieros con las entidades que elijan para acceder a mejores productos y servicios.

En Colombia, desde el año pasado se está desarrollando un marco regulatorio para facilitar este nuevo modelo que responde al número creciente de aplicaciones y servicios financieros innovadores en el país y a la necesidad de mayor inclusión financiera. En este contexto, Belvo está especializado en facilitar la creación de soluciones financieras más inclusivas y eficientes a través del procesamiento de datos financieros e información transaccional de las personas, con su consentimiento y siguiendo los más altos estándares de privacidad y seguridad.

"La esencia del Banco W es aportar al desarrollo económico y social de la población colombiana mediante la prestación de soluciones financieras pertinentes y adaptadas a sus necesidades. En las microfinanzas es un reto la consecución de información de los clientes por los altos niveles de informalidad y la poca información que se encuentra sobre los mismos en canales tradicionales de consulta de información sobre el historial bancario", indicó Rafael Kruger, vicepresidente de innovación y mercadeo del Banco W.

Y agregó que: "la alianza entre Banco W y Belvo es una apuesta pionera en el sector de las microfinanzas por promover los nuevos modelos de open finance en el país, que permiten a los usuarios compartir de forma segura y sencilla sus datos bancarios para acceder a mejores productos y servicios. Belvo nos ofrece una plataforma líder de datos y pagos de open finance en Latinoamérica", afirma Rafael Kruger, vicepresidente de innovación y mercadeo del Banco W.

Y es que, el open finance permite que la información de las transacciones diarias de las personas se convierta en un nuevo tipo de activo al servicio de los ciudadanos, con el que pueden presentarse ante las instituciones financieras para aumentar sus posibilidades de acceder a crédito.

"Desde Belvo, consideramos fundamental la labor que realizan entidades como Banco W para facilitar un acceso inclusivo al crédito que genere mayores oportunidades para la población. Y creemos que el open finance va a suponer una transformación en la manera de entender a los clientes y ofrecerles productos. Por eso estamos entusiasmados de ver que entidades como Banco W apuestan por la innovación financiera en su compromiso con la inclusión", añadió David Ballesteros, director General de Belvo en Colombia.

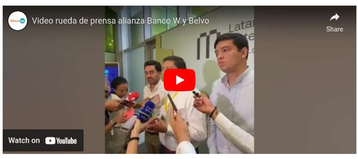

0 comentarios
Ordenar por Más antiguos
Agrega un comentario...
Plugin de comentarios de Facebook

Tu escape perfecto hacia un mundo de emociones acuáticas.
Síguenos más en www.playahawai.com
Famisanar
Vive tu sexualidad
como quieras, hazlo con responsabilidad y seguridad
www.famisanar.com.co

LO ÚLTIMO

Gobierno Duque violó libertad de expresión por cortes de Internet en Paro Nacional 2021: Corte
29.Septiembre.2023

Instructor de taekwondo en Ibagué judicializado por actos indebidos
29.Septiembre.2023

Desempleo en Colombia llega a su punto más bajo en siete años
29.Septiembre.2023

Prefactibilidad del Tren del Catatumbo estaría lista para octubre de 2024; se recibieron tres propuestas
29.Septiembre.2023

Planeación Nacional expuso las apuestas clave del PND en materia de movilidad urbana en los territorios
29.Septiembre.2023

2022 Emisora Ecos del Combeima, La Emisora con Identidad Regional
Carrera 8 No 57 - 29 Edificio ACQUA WTC Oficinas 1110 - 1111
Teléfonos: (608) 2639131 - 3183585252 | info@ecosdelcombeima.com
Ibagué - Tolima. TODOS LOS DERECHOS RESERVADOS