El País
LUNES, 10 DE JULIO DE 2023

Productos bancarios pierden popularidad para ahorro en los hogares

Los vallecaucanos tenían en depósitos $36,6 billones en el primer trimestre del 2023. Reina el CDT.

10 de julio de 2023 Por: El País

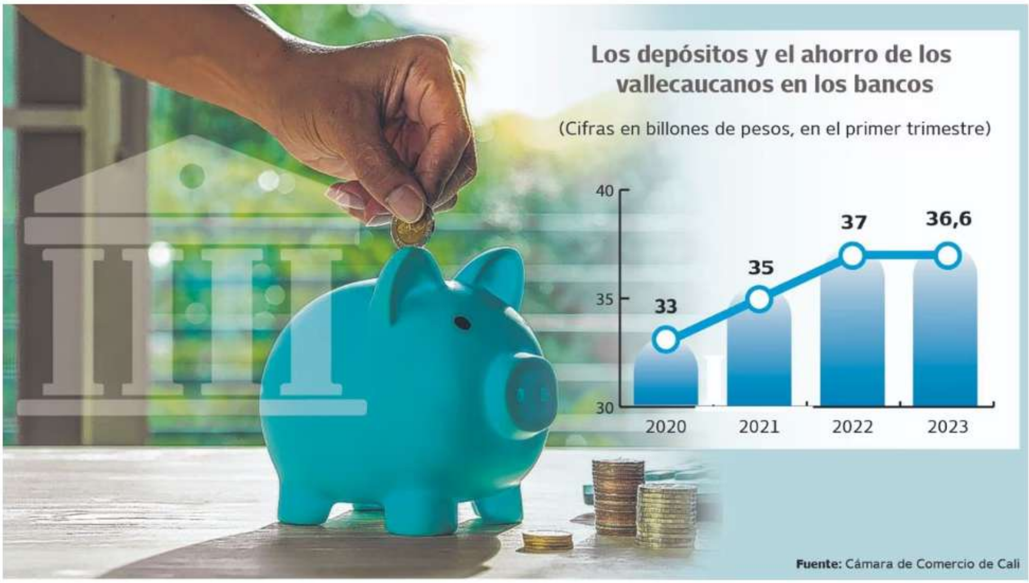

La CCC dio a conocer que el primer trimestre de 2023 el ahorro de los vallecaucanos cayó 1 % en comparación con el mismo periodo en el 2022. Gráfico: El País Fuente: CCC | Foto: El País

Hasta el primer trimestre del 2023 los vallecaucanos tenían ahorrado en cuentas, depósitos y **CDT la suma de $36,6 billones.**

Este monto es prácticamente igual al que tenían en el mismo periodo, pero un año atrás. Es decir, que el ahorro de los hogares de la región en las entidades bancarias no creció y, por el contrario, bajó un

1 %, según datos del informe de Ritmo Financiero de la Cámara de Comercio de Cali (CCC).

Pero, ¿qué ha pasado con ese ahorro? Harold Londoño, gerente de Analítica y Estudios Económicos de la CCC, explica que parte de este comportamiento se dio por un **desplazamiento del dinero que se pasó de** las cuentas de ahorro y corriente a los CDT, debido a la alta rentabilidad que todavía se ofrece en el mercado.

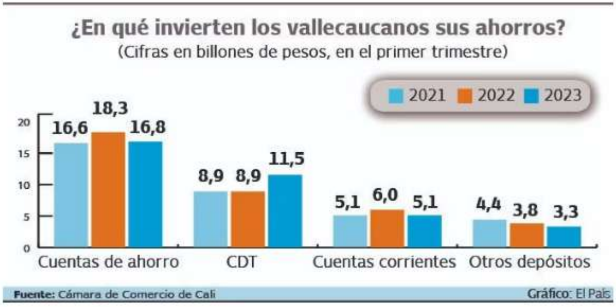

Según el informe de la CCC los vallecaucanos prefirieron trasladar sus ahorros a los CDT por la buena rentabilidad que está ofreciendo a los usuarios. Gráfico: El País Fuente: CCC | Foto: El País

"Tanto hogares como empresas han optado por un desplazamiento a otras alternativas de inversión. Pero, estas altas tasas de interés en los créditos también los ha inducido a financiarse con recursos propios, lo que genera una desacumulación en los volúmenes de ahorro", aseguró.

Enfatizó, además, que **en el consolidado del ahorro se registró una variación negativa, debido a la alta inflación que ha reducido tanto la capacidad de consumir como la de ahorrar.**

Pilas: estos son los alimentos que aumentarían de precio en Colombia por el Fenómeno de El Niño

---

Sin embargo, son esas mismas alzas en las tasas de interés las que han impulsado que muchos ahorradores saquen su dinero de las cuentas y lo lleven a los Certificados de Depósito a Término, CDT, **ya que este producto ofrece una tasa de rentabilidad (12 % a 16 %) que es muy competitiva.**

Por ejemplo, en el Valle del Cauca, en el primer trimestre de 2023, el valor de los CDT aumentó 28,9 % comparado con igual periodo del 2022. En ese lapso había $8,9 billones en esta modalidad y este año aumentó a $11,5 billones. Mientras que los depósitos en las cuentas de ahorro disminuyeron 8,1 % y en las cuentas corrientes, 14,9 %, en el mismo periodo analizado.

Julio Escobar, jefe regional de Estudios Económicos del Banco de la República, considera que se esperaba que el nivel de ahorro de los vallecaucanos presentara un crecimiento más alto, pero no fue así.

Al parecer muchas personas ya prefieren ahorrar más en casa que en entidades bancarias. | Foto: Mauricio Toro, Getty Images/iStockphoto

"Las tasas de interés son un mayor atractivo para ahorrar en CDT, sin embargo, se puede especular, que **la caída del dinero depositado en las cuentas de ahorro y corriente significa que las personas ahora prefieren tener el dinero en sus casas y menos en los bancos**", manifestó.

“Me atrevería a decir que muchos están prefiriendo tener sus ahorros en el bolsillo, así todas las transacciones que realizan son únicamente en efectivo”, agregó Escobar.

Por otro lado, Óscar Tovar, vicepresidente de productos y Canales del Banco W, aseguró que por la alta inflación, tal vez, “**una gran parte de la base de ahorro de los colombianos está quedando en la cadena de consumo, como los alimentos”**.

Y añadió: “Creemos que en gran medida el dinero está quedando en el sostenimiento de los hogares de las familias vallecaucanas”.

¿Cómo ahorran los caleños?

Si bien con el tiempo los hábitos de ahorro se pueden transformar y evolucionar, también puede presentarse que muchos simplemente prefieran guardar el **dinero debajo del colchón**.

La increíble historia de cómo unos inmigrantes paisas se adueñaron del comercio de alimentos en Cali, contada por su líder, Octavio Quintero

Fanny Artunduaga es una mujer pensionada que siempre ha depositado sus ahorros en el banco porque así siente que su dinero está más seguro, y de una manera u otra le genera una rentabilidad.

“Hace poco menos de un mes recibí una llamada de un banco y me propusieron que por depositar mis ahorros en **un CDT, en seis meses, estaría recibiendo $8 millones de ganancia**, acepté, y solamente trasladé mis ahorros”, dijo.

Por la altas tasas de interés, los CDT están ofreciendo una rentabilidad que va desde el 8% hasta el 12%. | Foto: ISTOCK, ISTOCK

Mientras que hay miles de personas que apelan a los productos bancarios para tener seguro su dinero, hay quienes en cuanto lo reciben, se aseguran de dejar su cuenta vacía.

Por eso, Stefanía Chica, una joven empleada manifestó que “cada que recibo mi sueldo, retiro casi todo el valor, no me gusta tener dinero ahí, **siento que estoy expuesta a robos**. Todos mis ahorros los tengo en mi casa, pues sé que ahí no están expuestos a ciberdelitos”.

Los colombianos tenían en **CDT, al mes de abril de 2023, $268 billones, saldo que creció 39 % anual.**

Ahorro Dinero Cámara de Comercio de Cali CDT

Convierta a **El País**.com.co en su fuente de noticias aquí

AHORA EN **ECONOMÍA**

COLOMBIA

Panorama turístico de San Andrés continúa reflejando números negativos para su economía

COLOMBIA

Precio de la gasolina seguirá en aumento en Colombia: ¿cuánto llegará a costar?

ECONOMÍA

Inflación en Colombia continúa en un nivel alto a pesar de su reducción reciente, advierte Banco de la República

ECONOMÍA

Pilas: estos son los alimentos que aumentarían de precio en Colombia por el Fenómeno de El Niño

CAFICULTORAS

Este es el aporte de las mujeres en la cadena de producción cafetera en Colombia

ECONOMÍA

¿Debe dinero? Banco sacó crédito para deudores morosos reportados; así puede aplicar al beneficio

VIVIENDA

¿A punto de comprar vivienda? Échele ojo a las siguientes recomendaciones de Asobancaria para tener éxito en la negociación

ECONOMÍA

Precio del pollo asado indica que la cifra de inflación para junio se mantendría

Síguenos en:

Copyright© 2023 | Publicaciones Semana S.A. | NIT 860.509 .265 - 1 | Bogotá D.C. - Colombia El País S.A.© 2023 | Cra.2 No .24 - 46 Tel.(602) 898 7000 | Cali, Colombia

Publicidad en Bogotá - Cadenacol | Tel.6420800, Dirección: Carrera 14# 85 - 68 Ofic 307